

MONTANAIRE

Autorisation municipale n° 29-2021/AMS-SC du 19 juin 2021 au 18 juillet 2021

(avec procédure d'affichage de la décision municipale)

Commune : Montanaire
Localité : St-Cierges
Rue : Rue du Pâquis 12
Propriétaire(s) : Brandt-dit-Grieurin Anet Céline et Anet
Christophe

Pour le compte de :

Parcelle(s) : 9119
Numéro(s) ECA : 8292
Auteur des plans : Anet Christophe

Description de l'ouvrage : pose d'un vélux de 96x98 cm, sur la
toiture côté Est

La Municipalité, dans sa séance du 14 juin 2021, a décidé d'autoriser l'ouvrage projeté tenant compte du fait qu'il s'agit de travaux de minime importance.

Le dossier peut être consulté à l'administration durant les horaires d'ouverture et pendant 30 jours. Les oppositions ou observations éventuelles sont à adresser, par écrit, à la Municipalité, durant le délai légal.

La Municipalité



Commune de Montanaire

Greffe municipal – Rue de la Porte 3 – Case postale 80 – 1410 Thierrens

**Demande d'autorisation municipale
avec affichage de la décision**

N° 29-2021/AMS-SC / page 1/3

RENSEIGNEMENTS GÉNÉRAUX

Propriétaire(s) : Céline Brandt-dit-Grievrin Anet & Christophe Anet
Adresse propriétaire(s) : Rue du Pâquis 12, 1410 St Cierges
Adresse locale (si différente) :
Téléphone : 024 935 12 88 Portable : 078 685 05 73
Parcelle n° : 319 N° ECA : 8292
Zone selon plan général d'affectation : Zone village

CARACTÉRISTIQUES DE L'OUVRAGE

Auteur des plans : Christophe Anet
Adresse : Rue du Pâquis 12, 1410 St Cierges
Description de l'ouvrage : Fenêtre additionnelle dans pièce existante.
Pose d'un Velux en toiture, façade Est.
Modèle SKOG, identique au modèle existant sur
façade ouest (Vitrage 96 x 98 cm).
Façades – matériaux :
Toiture – matériaux : Cuivre et vitrage (Velux)
Coût estimatif des travaux : 2'400.- CHF
Abattage prévu d'arbres ou de haies : non oui

SIGNATURES

Le(s) propriétaire(s) précité(s) demande(nt) à la Municipalité l'autorisation de construire les travaux décrits dans la présente demande.

Lieu et date : St Cierges, 6 Juin 2021
Signature(s) : Christophe Anet 

PPE

Pour accord, signature du représentant de la PPE (administrateur ou autre) pour autant qu'il ait la qualité de signature :

Lieu et date :
Signature(s) :



Commune de Montanaire

Greffe municipal – Rue de la Porte 3 – Case postale 80 – 1410 Thierrens

**Demande d'autorisation municipale
avec affichage de la décision**

N° 29-2021/AMS-SC / page 2/3

ACCORD DES VOISINS DIRECTEMENT TOUCHÉS OU CONCERNÉS

Nom du(des) propriétaire(s) : CHARVET Jean-Yves & Gabriela
N° de parcelle(s) : 9087
Date : 01.06.2021
Signature(s) : J. Charvet

Nom du(des) propriétaire(s) : VANEY Philippe
N° de parcelle(s) : 9477
Date : 3 juin 2021
Signature(s) : [Signature]

Nom du(des) propriétaire(s) : Bourgnon Régine et Julien
N° de parcelle(s) : 9581
Date : 6 juin 2021
Signature(s) : [Signature]

Nom du(des) propriétaire(s) :
N° de parcelle(s) :
Date :
Signature(s) :

Nom du(des) propriétaire(s) :
N° de parcelle(s) :
Date :
Signature(s) :



Commune de Montanaire

Greffe municipal – Rue de la Porte 3 – Case postale 80 – 1410 Thierrens

Demande d'autorisation municipale
avec affichage de la décision

N° 29- 2021/AMS-SC / page 3/3

à remplir par la Commune

DECISION MUNICIPALE

La Municipalité, dans sa séance du 14.06.2021 a décidé d'autoriser l'ouvrage projeté tenant compte du fait qu'il s'agit de travaux de minime importance.

Affichage au pilier public pendant 30 jours, du 19.06.2021 au 18.07.2021

Le Syndic

Claude Alain Gornu

Pour la Municipalité

La Secrétaire

Barbara Joliquin

Le dossier complet peut être consulté au greffe municipal.

Famille Anet
Rue du Pâquis 12
1410 St Cierges

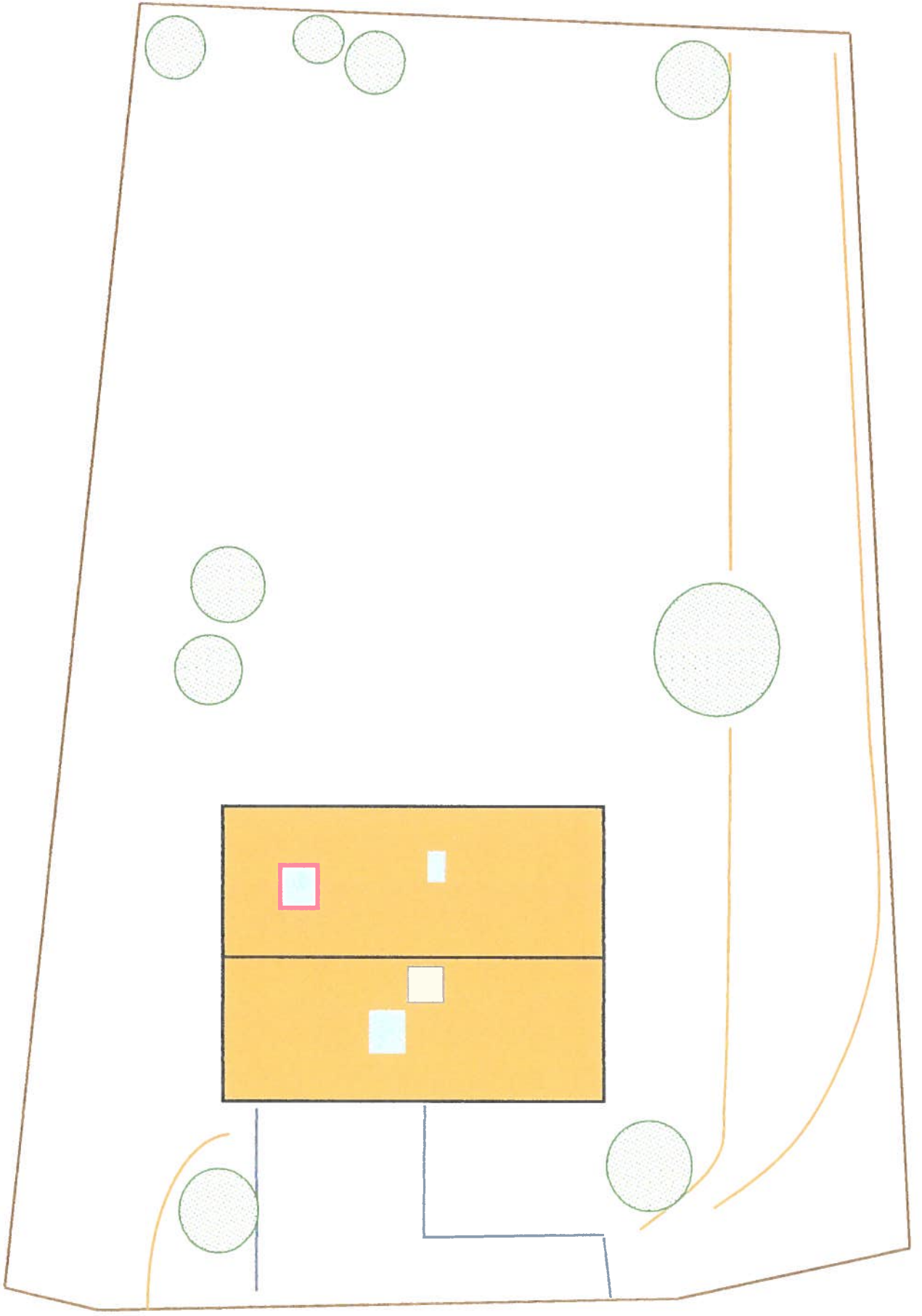

Famille Anet
Rue du Pâquis 12
1410 St Cierges

Facade Est

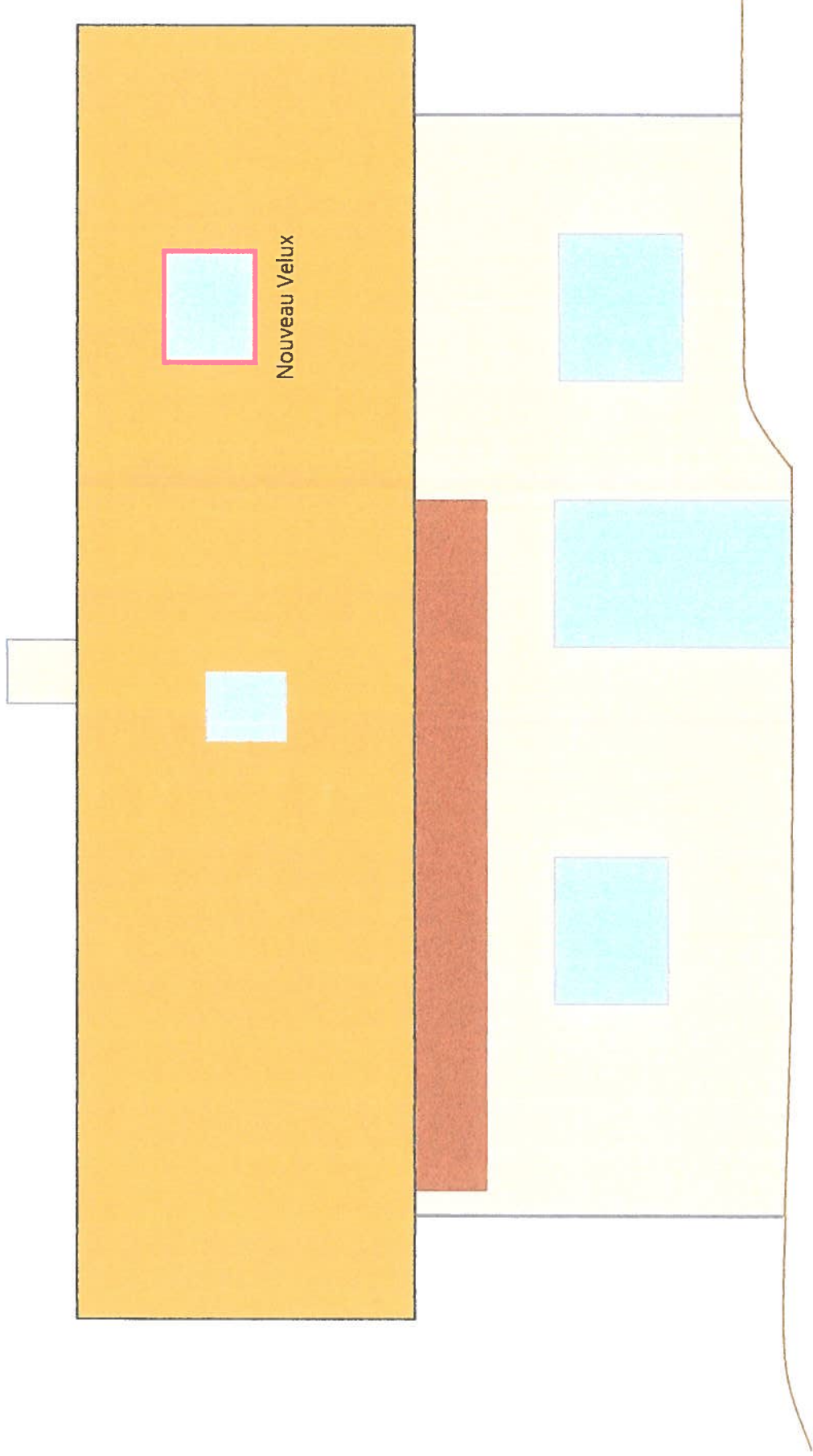

Famille Anet
Rue du Pâquis 12
1410 St Cierges

Facade Nord

