

# MONTANAIRE

## Autorisation municipale n° 32-2021/AMS-TH du 10.07.2021 au 08.08.2021

(avec procédure d'affichage de la décision municipale)

---

Commune : Montanaire  
Localité : Thierrens  
Rue : Rue du Collège  
Propriétaire(s) : Le Grand Marais SA  
Pour le compte de :

Parcelle(s) : 120  
Numéro(s) ECA : 269  
Auteur des plans : Robert Jean-Paul

Description de l'ouvrage : installation de 3 canaux d'extraction ventilation et prise d'air

La Municipalité, dans sa séance du 06.07.2021, a décidé d'autoriser l'ouvrage projeté tenant compte du fait qu'il s'agit de travaux de minime importance.

Le dossier peut être consulté à l'administration durant les horaires d'ouverture et pendant 30 jours. Les oppositions ou observations éventuelles sont à adresser, par écrit, à la Municipalité, durant le délai légal.

La Municipalité



# Commune de Montanaire

Greffe municipal – Rue de la Porte 3 – Case postale 80 – 1410 Thierrens

**Demande d'autorisation municipale  
avec affichage de la décision**

N° 32-2021/AMS-TH / page 1/3

## RENSEIGNEMENTS GÉNÉRAUX

Propriétaire(s) : LE GRAND MANAIS SA

Adresse propriétaire(s) : CP. 64 - 1410 THIERRENS

Adresse locale (si différente) : ch. du signal 1

Téléphone : ..... Portable : 079 / 664 57 20

Parcelle n° : 120 N° ECA : 269

Zone selon plan général d'affectation : ZR

## CARACTÉRISTIQUES DE L'OUVRAGE

Auteur des plans : JP ROBERT

Adresse : ch. du signal 1

Description de l'ouvrage : Extraction ventilation et prise d'air  
selon exigences "Protection de l'air - émissions"

Façades – matériaux : Ferblanterie cuivre

Toiture – matériaux : .....

Coût estimatif des travaux : .....

Abattage prévu d'arbres ou de haies : non  oui

## SIGNATURES

Le(s) propriétaire(s) précité(s) demande(nt) à la Municipalité l'autorisation de construire les travaux décrits dans la présente demande.

Lieu et date : Thierrens, le

Signature(s) :  

## PPE

Pour accord, signature du représentant de la PPE (administrateur ou autre) pour autant qu'il ait la qualité de signature :

Lieu et date : .....

Signature(s) : .....



# Commune de Montanaire

Greffe municipal – Rue de la Porte 3 – Case postale 80 – 1410 Thierrens

**Demande d'autorisation municipale  
avec affichage de la décision**

N° 32/2021/AMS-TH / page 2/3

## ACCORD DES VOISINS DIRECTEMENT TOUCHÉS OU CONCERNÉS

Nom du(des) propriétaire(s) : GERBEX Josette Costimmo  
N° de parcelle(s) : 119  
Date : 25.6.2021  
Signature(s) : [Signature]

Nom du(des) propriétaire(s) : BERZIN Claude - Alain  
N° de parcelle(s) : 118  
Date : 28.05.2021  
Signature(s) : [Signature]

Nom du(des) propriétaire(s) : Merri Fatmir - ~~FRANÇOISE VIGORE~~  
N° de parcelle(s) : 121  
Date : 08.06.2021  
Signature(s) : [Signature]

Nom du(des) propriétaire(s) : .....  
N° de parcelle(s) : .....  
Date : .....  
Signature(s) : .....

Nom du(des) propriétaire(s) : .....  
N° de parcelle(s) : .....  
Date : .....  
Signature(s) : .....



# Commune de Montanaire

Greffe municipal – Rue de la Porte 3 – Case postale 80 – 1410 Thierrens

**Demande d'autorisation municipale  
avec affichage de la décision**

N° ..... 32-2021/AMS-TH ..... / page 3/3

**à remplir par la Commune**

## DECISION MUNICIPALE

La Municipalité, dans sa séance du ..... 06.07.2021 ....., a décidé d'autoriser l'ouvrage projeté tenant compte du fait qu'il s'agit de travaux de minime importance.

Affichage au pilier public pendant 30 jours, du ..... 10.07.2021 ..... au ..... 08.08.2021 .....

Le Syndic  
  
Claude-Alain Cornu

Pour la Municipalité



La Secrétaire  
  
Barbara Joliquin

Le dossier complet peut être consulté au greffe municipal.

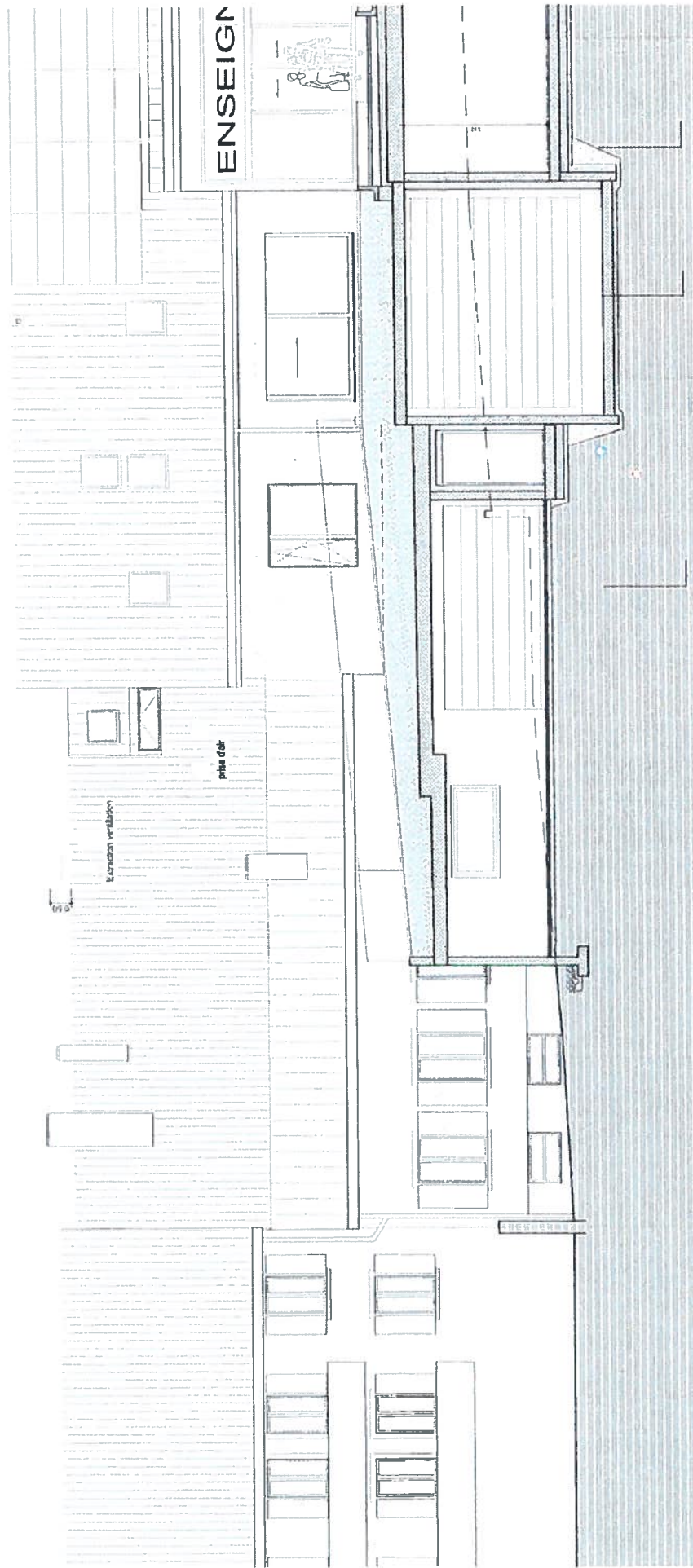

*[Handwritten signature]*

1310-100-11

ECH.: 1-100

Date: 05.11.2018  
Modif: 22.05.2021

" LE GRAND MARAIS S.A." A THIERRENS  
LA BERGERIE \_ Bâtiment D  
élévation sur cour

ARCHITECTE HES-UTS  
1410 THIERRENS 021 905 33 76  
079 664 57 20

JEAN-PAUL ROBERT  
robert.architecte@gmail.com

0 1 5 m.





  
 Robert

" LE GRAND MARAIS S.A." A THIERRENS		1310-100-12
LA BERGERIE _ Bâtiment D		
élévation sur rue		
JEAN-PAUL ROBERT robert.architecte@gmail.com	ARCHITECTE HES-UTS 079 664 57 20	1410 THIERRENS 021 905 33 76
	ECH.: 1-100	Date: 05.11.2018 Modif: 22.05.2021

0 1 5 m.

