PLAN GENERAL D'AFFECTATION

APPROUVE PAR LA MUNICIPALITE	SOUMIS A L'ENQUETE PUBLIQUE	APPROUVE PAR LA MUNICIPALITE	SOUMIS A L'ENQUETE PUBLIQUE COMPLEMENTAIRE
le 16.08.2010	du 14.09.2010 au 13.10.2010	le 25.06.2012	du 08.08.2012 au 06.09.2012
L'attestent	L'attestent	L'attestent	L'attestent
La Syndique de Montanaire:	La Syndique de Montanaire:	La Syndique de Montanaire:	La Syndique de Montanaire:
La Secrétaire de Montanaire:	La Secrétaire de Montanaire:	La Secrétaire de Montanaire:	La Secrétaire de Montanaire:

ADOPTE PAR LE CONSEIL COMMUNAL
le 04.12.2012

L'attestent
La Syndique de Montanaire:

La Secrétaire de Montanaire:

MUNICIPALITE DE MONTANAIRE

APPROUVE PREALABLEMENT PAR
LE DEPARTEMENT COMPETENT

Lausanne, le 17 JUIN 2013

La Cheffe de Département :
pO F. Rabh

DEPARTEMENT DE L'INTERIEUR — LIBERTE ET PATRIE

MISE EN VIGUEUR LE 05 SEP. 2013

CERTIFIE CONFORME
Service du développement territorial

Document élaboré par FISCHER + MONTAVON SA architectes-urbanistes, Yverdon-les-Bains — 8 mai 2013
Cadastre certifié par le BUREAU MICHEL PERRIN SA géomètre, Payerne, le 8 septembre 2010
et le 17 juillet 2012 pour enquête publique complémentaire

PLAN VILLAGE

N — échelle : 1/5'000 — 300 M

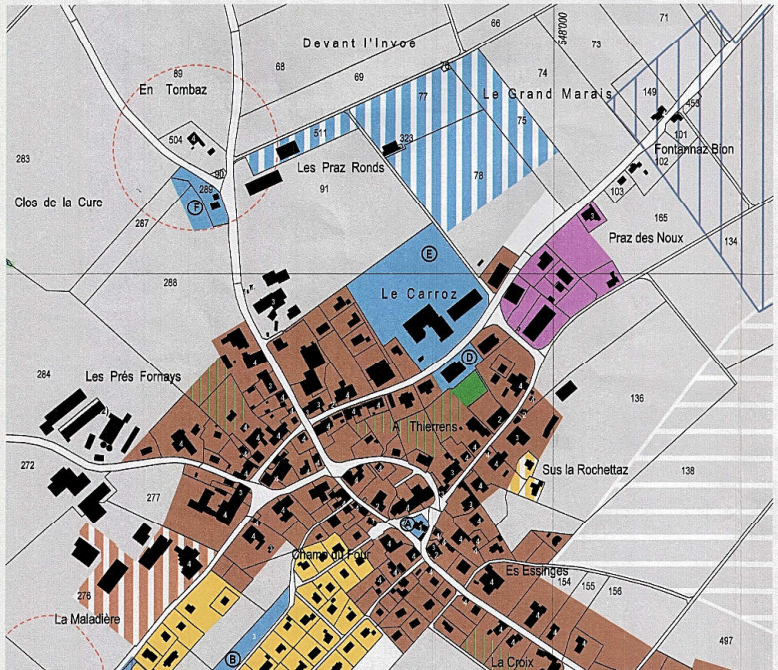

PLAN COMMUNE

Limite communale
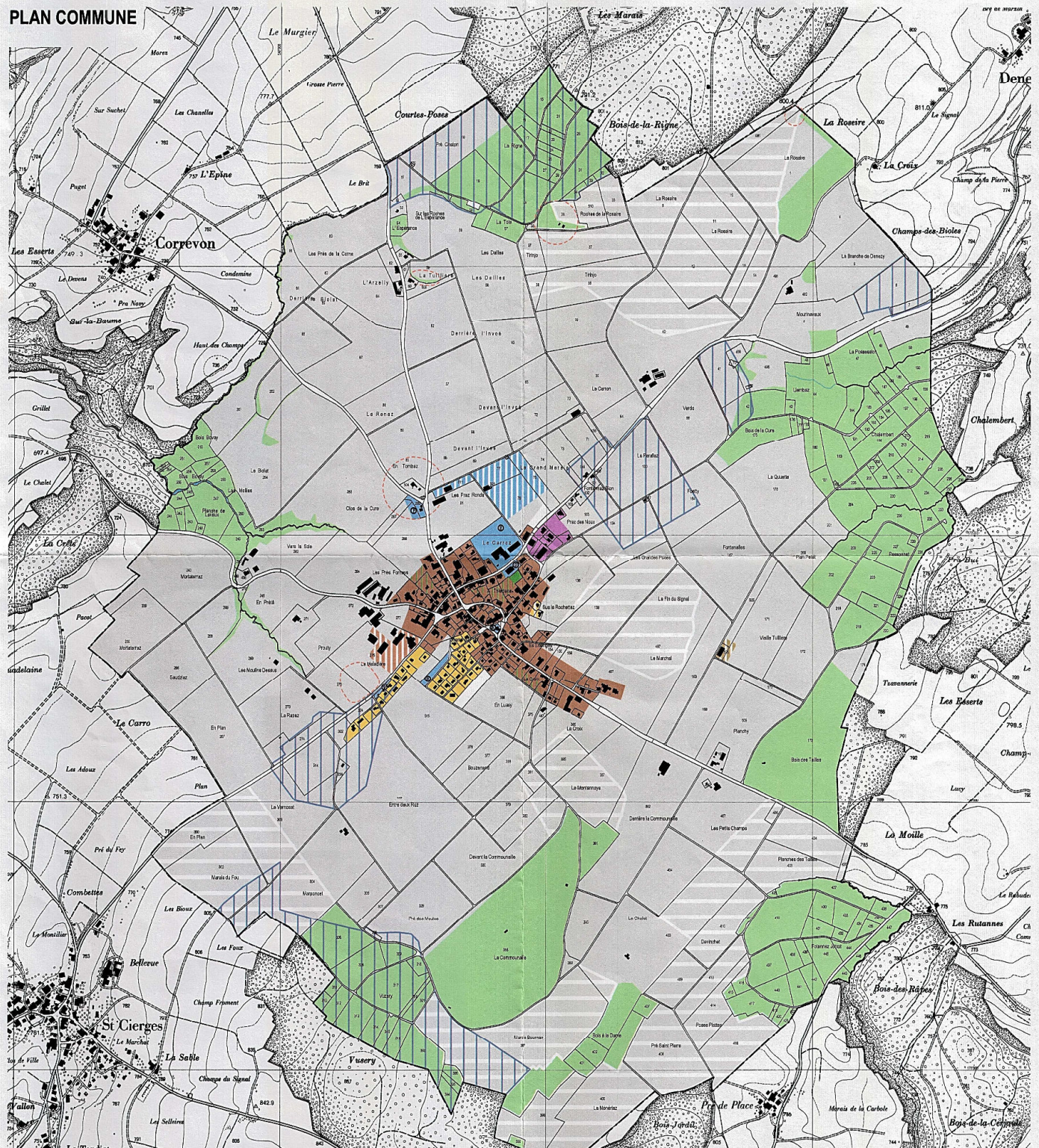
N — échelle : 1/10'000 — 600 M