

MONTANAIRE

Autorisation municipale n° 46-2021/AMS-SC du 13.11.2021 au 12.12.2021

(avec procédure d'affichage de la décision municipale)

Commune : Montanaire
Localité : St-Cierges
Rue : Rte de Lausanne 6
Propriétaire(s) : Guedes Pedrosa Barbara et Jeunot
Mickael

Pour le compte de :

Parcelle(s) : 9044
Numéro(s) ECA : 8109
Auteur des plans :

Description de l'ouvrage : installation d'un abri voitures de 8x6 m

La Municipalité, dans sa séance du 9 novembre 2021, a décidé d'autoriser l'ouvrage projeté tenant compte du fait qu'il s'agit de travaux de minime importance.

Le dossier peut être consulté à l'administration durant les horaires d'ouverture et pendant 30 jours. Les oppositions ou observations éventuelles sont à adresser, par écrit, à la Municipalité, durant le délai légal.

La Municipalité



Commune de Montanaire

Greffe municipal – Rue de la Porte 3 – Case postale 80 – 1410 Thierrens

**Demande d'autorisation municipale
avec affichage de la décision**

N° 46-2021/AMS-SC / page 1/3

RENSEIGNEMENTS GÉNÉRAUX

Propriétaire(s) : Barbara Liliانا Guedes Pedrosa
Mickael Charles Henri Jeunot

Adresse propriétaire(s) : Route de Lauzanne 6
1410 Saint Gerges

Adresse locale (si différente) :

Téléphone : 079/936 09 92 Portable : 078/772 22 42

Parcelle n° : 9044 N° ECA : 8109

Zone selon plan général d'affectation :

CARACTÉRISTIQUES DE L'OUVRAGE

Auteur des plans :

Adresse : Route de Lauzanne 6 - 1410 Saint Gerges

Description de l'ouvrage : Installation d'un abri (CORPORÉ) à
voiture. STRUCTURE ouverte en bois.
8x6 m²

Façades – matériaux : Bois

Toiture – matériaux : Bois et graviers

Coût estimatif des travaux :

Abattage prévu d'arbres ou de haies : non oui

SIGNATURES

Le(s) propriétaire(s) précité(s) demande(nt) à la Municipalité l'autorisation de construire les travaux décrits dans la présente demande.

Lieu et date : Saint Gerges

Signature(s) : B. Guedes Jeunot

PPE

Pour accord, signature du représentant de la PPE (administrateur ou autre) pour autant qu'il ait la qualité de signature :

Lieu et date :

Signature(s) :



Commune de Montanaire



Greffe municipal – Rue de la Porte 3 – Case postale 80 – 1410 Thierrens



Demande d'autorisation municipale
avec affichage de la décision

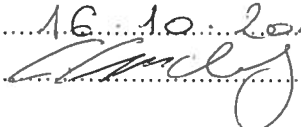
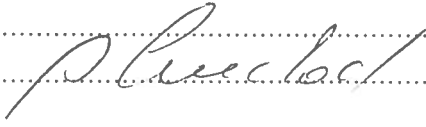

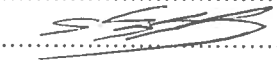
N° 46-2021/AMS-SC / page 2/3

ACCORD DES VOISINS DIRECTEMENT TOUCHÉS OU CONCERNÉS

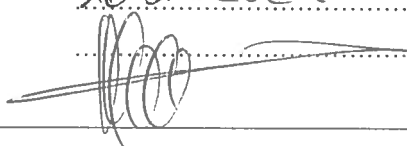
Nom du(des) propriétaire(s) : Claude/Silvia Curchod
N° de parcelle(s) : 45
Date : 16.10.2021
Signature(s) :  

Nom du(des) propriétaire(s) : Dessarzin Brigitte et Stéphane
N° de parcelle(s) : 139
Date : 16.10.21
Signature(s) :  

Nom du(des) propriétaire(s) : Mejias Juan et Sandre
N° de parcelle(s) : ~~143~~ 143
Date : 16.10.2021
Signature(s) :  

Nom du(des) propriétaire(s) : Kolb Pascal / Hélène Kolb
N° de parcelle(s) : 134 / 134
Date : 27.10.2021 / 27.10.2021
Signature(s) :  

Nom du(des) propriétaire(s) :
N° de parcelle(s) :
Date :
Signature(s) :



Commune de Montanaire

Greffe municipal – Rue de la Porte 3 – Case postale 80 – 1410 Thierrens

Demande d'autorisation municipale
avec affichage de la décision

N° 46-2021 / AMS-SC / page 3/3

à remplir par la Commune

DECISION MUNICIPALE

La Municipalité, dans sa séance du 09.11.2021, a décidé d'autoriser l'ouvrage projeté tenant compte du fait qu'il s'agit de travaux de minime importance.

Affichage au pilier public pendant 30 jours, du 13.11.2021 au 12.12.2021

Le Syndic

Claude-Alain Cornu

Pour la Municipalité

La Secrétaire

Barbara Joliquin

Le dossier complet peut être consulté au greffe municipal.

COMMUNE DE ST-CIERGES

N° du RF

PLAN 2

Moudon, le 4 mai 2001

ECHELLE 1 500
COORDONNEES 546100/171150

DT 3379

Mensuration graphique

Pierre-André NICOD
Ingénieur géomètre officiel
1510 MOUDON

N

Saint-Cierges

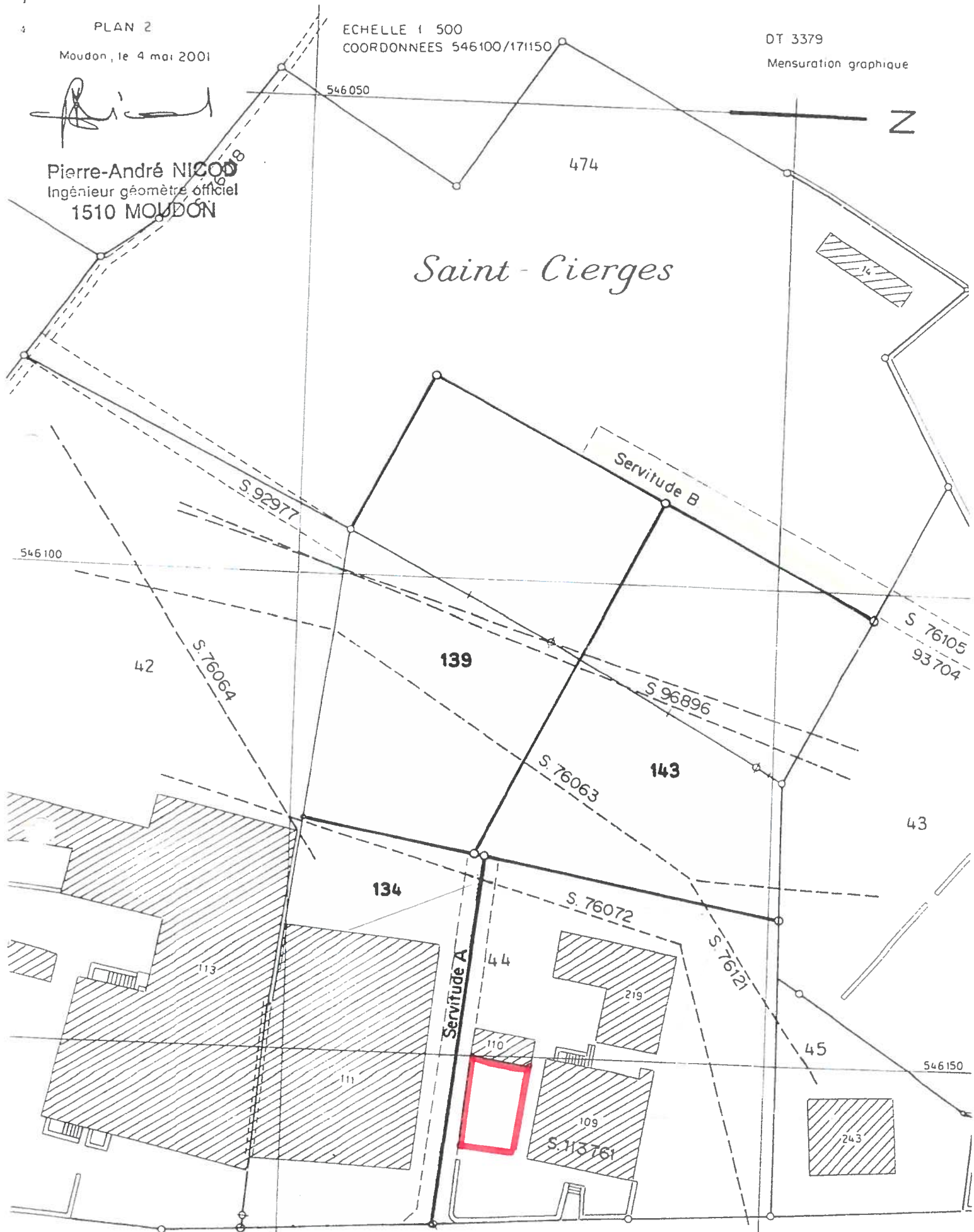

Rue publique



P.-A. NICOD géomètre 1510 Moudon

