

Commune de Montanaire

DEMANDE DE DEROGATION A LA CONSERVATION DU PATRIMOINE ARBORE

N° 03/2025

Selon l'article 15 de la Loi sur la protection du patrimoine naturel
et paysager LPrPNP.

Situation
Parcelle N° 9408 à St-Cierges
DP Cantonal

Propriétaire
Commune de Montanaire

Requérant
Triage Forestier de St-Cierges
La Tuilière 9
1047 Oppens

Objets concernés
6 arbres dangereux

Motif
Coup sécuritaire d'urgence pour la route de
St-Cierges-Corrençon. Les travaux seront réalisés
par le Triage Forestier de St-Cierges

Date requête
13 février 2025

Affichage au pilier public du 14 février 2025 au 15 mars 2025

Thierrens, le 13 février 2025

Lundi - mercredi - jeudi : 8h00 - 11h00
mardi : 8h00 - 11h00 / 16h00 - 19h00

☎ 021/905.09.30
✉ bourse@montanaire.ch
🌐 www.montanaire.ch

St-Cierges, Route de Corrençon : arbres dangereux pour la route cantonale

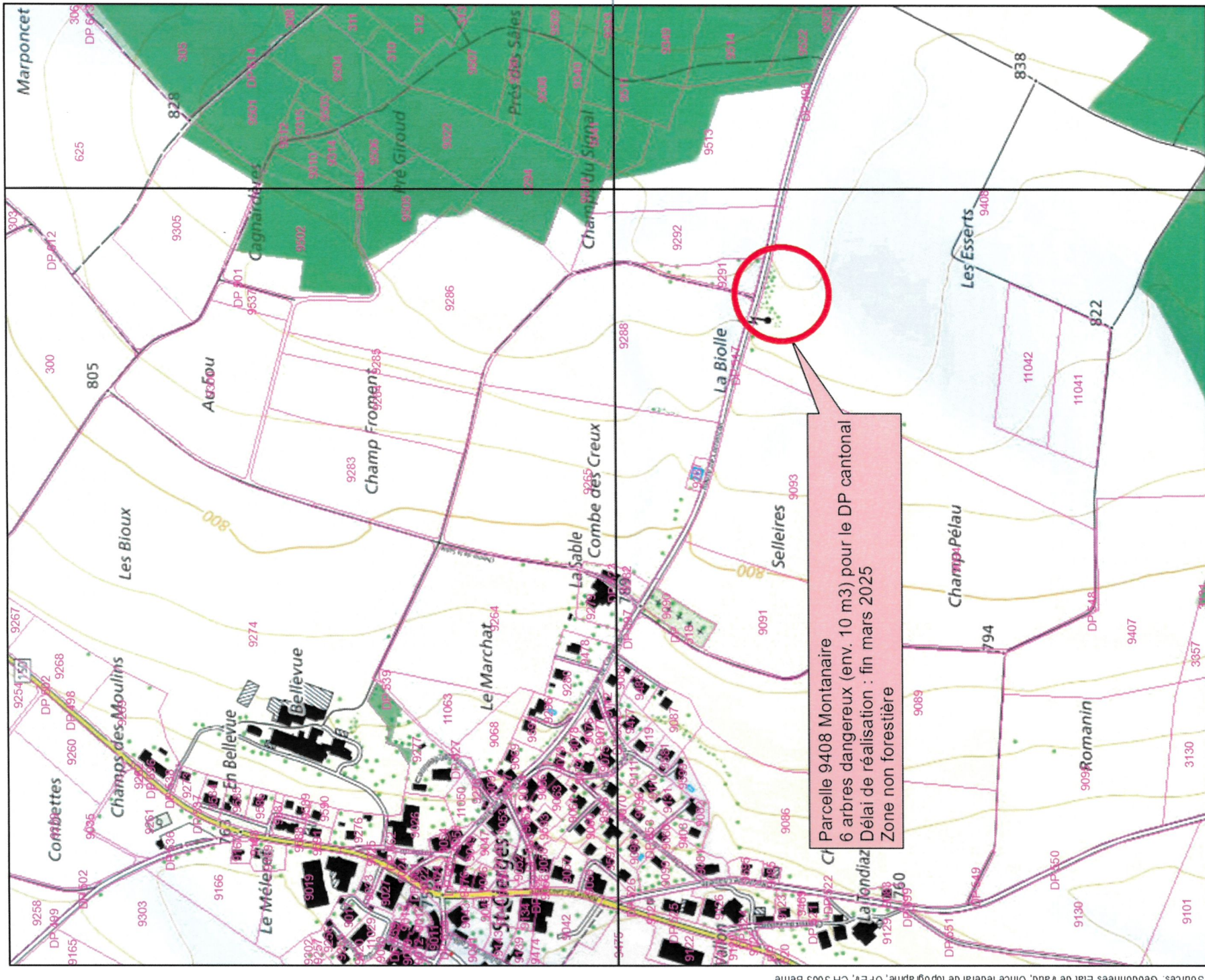

"Sources: Géodonnées Etat de Vaud, Office fédéral de topographie, OFEV, CH 3003 Berne"

2547000

Jean-Philippe Crisinel, La Tuilière 9, 1047 Oppens - 079 433 39 85 - jean-philippe.crisinel@vd.ch

Echelle : 1:6'000

Date: 10.02.2025

