PLAN POUR ENQUETE

COMMUNE DE MONTANAIRE
(Localité de Thierrens)

Propriété de L'Association scolaire intercommunale de la région d'Echallens (ASIRE)

Parcelle n°93 — Plan n° 5693/1 et 9

Zone légalisée: zone réservée (zone d'utilité publique)

Secteur de protection des eaux: üB

Coordonnées moyennes: 2'547'850 / 1'172'990

Altitude moyenne du terrain: 765 m.

Servitude: Aucune

Mention: Aucune

Degré de sensibilité au bruit: III (légalisé)

Note au recensement architectural: 0 (bât. n°369a)

Désignation cadastrale de la parcelle 93:

Bâtiment scolaire n°369a	1'823 m²
Bâtiment scolaire n°369b (Souterrain)	(355 m²)
Bâtiment scolaire n°443	908 m²
Garage n°370	39 m²
Route, chemin	489 m²
Accès, place privée	4'766 m²
Trottoir, place piétonnière	154 m²
Jardin	769 m²
Champ, pré, pâturage	14'048 m²
	22'996 m²

PROJET: Extension du site scolaire.

Pour l'Association scolaire intercommunale de la région d'Echallens (ASIRE):

Mis à l'enquête au greffe municipal du _____ au _____

L'attestent au nom de la Municipalité

Le géomètre breveté:
Pierre-André Nicod

Le Syndic: La Secrétaire:

1:1000
Dossier n° M23'383/EG

Moudon, le 19 janvier 2021

NPPR INGÉNIEURS ET GÉOMÈTRES SA
NICOD • PERRIN • PARISOD • REY
Ch. Château-Sec 6 / CP 186 1510 Moudon
Tél. 021 905 15 88 moudon@nppr.ch

Mensuration numérique
Géodonnées © Etat de Vaud

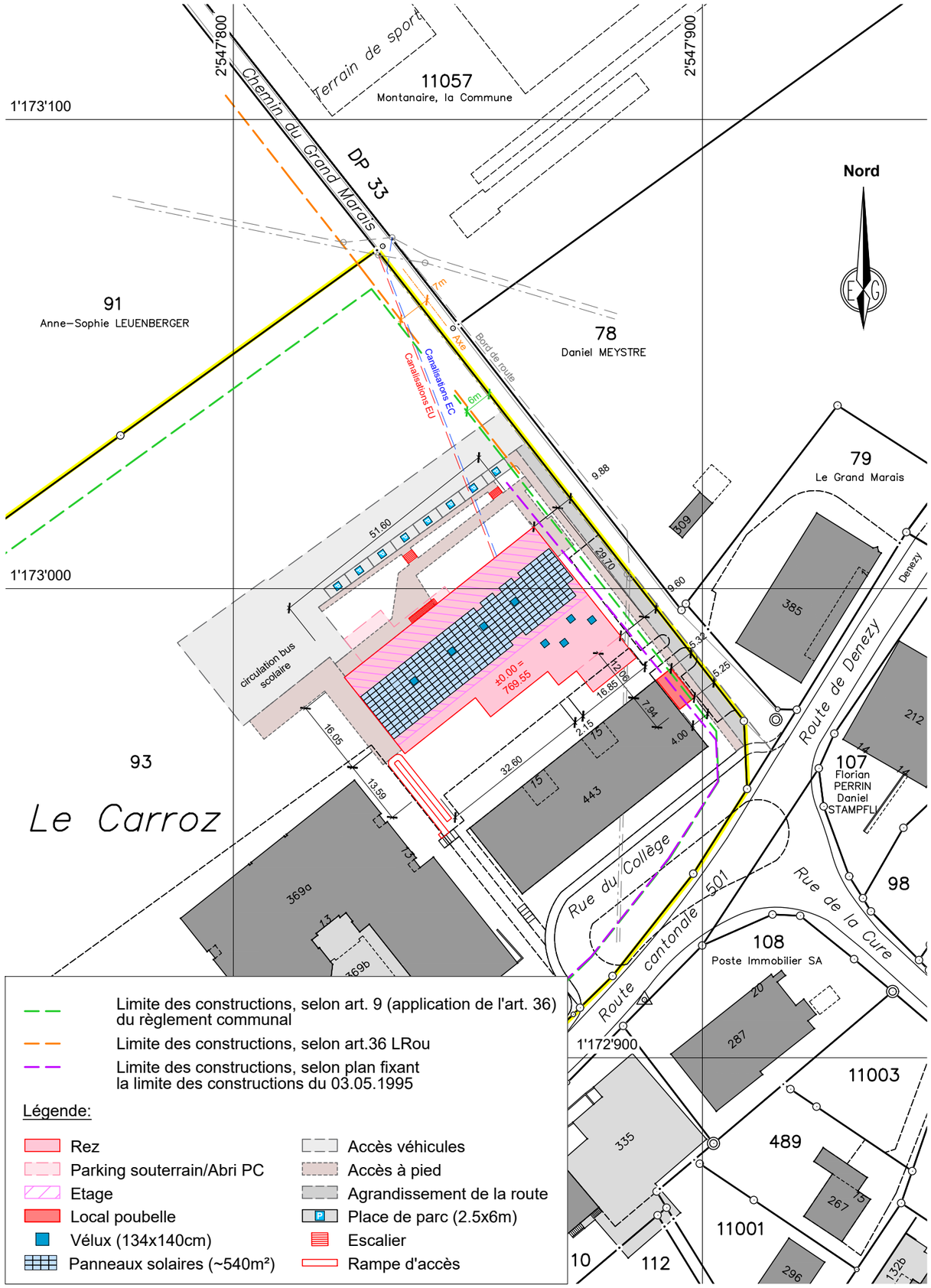

Limite des constructions, selon art. 9 (application de l'art. 36) du règlement communal

Limite des constructions, selon art.36 LRou

Limite des constructions, selon plan fixant la limite des constructions du 03.05.1995

Légende:

- Rez
- Parking souterrain/Abri PC
- Etage
- Local poubelle
- Vélux (134x140cm)
- Panneaux solaires (~540m²)
- Accès véhicules
- Accès à pied
- Agrandissement de la route
- Place de parc (2.5x6m)
- Escalier
- Rampe d'accès

Remarque: - La réalisation du projet implique une mise à jour du plan du Registre Foncier

Note: - Les écoulements d'eau claire et d'eau usée doivent être contrôlés avant d'exécuter les raccordements au bâtiment projeté.

AARC
Architectes

Propriétaire:

ENQUÊTE

Extension du site scolaire de Thierrens

1. Aménagements extérieurs

Architecte:

Parcelle: 93
Propriétaire: ASIRE
Commune: Montanaire
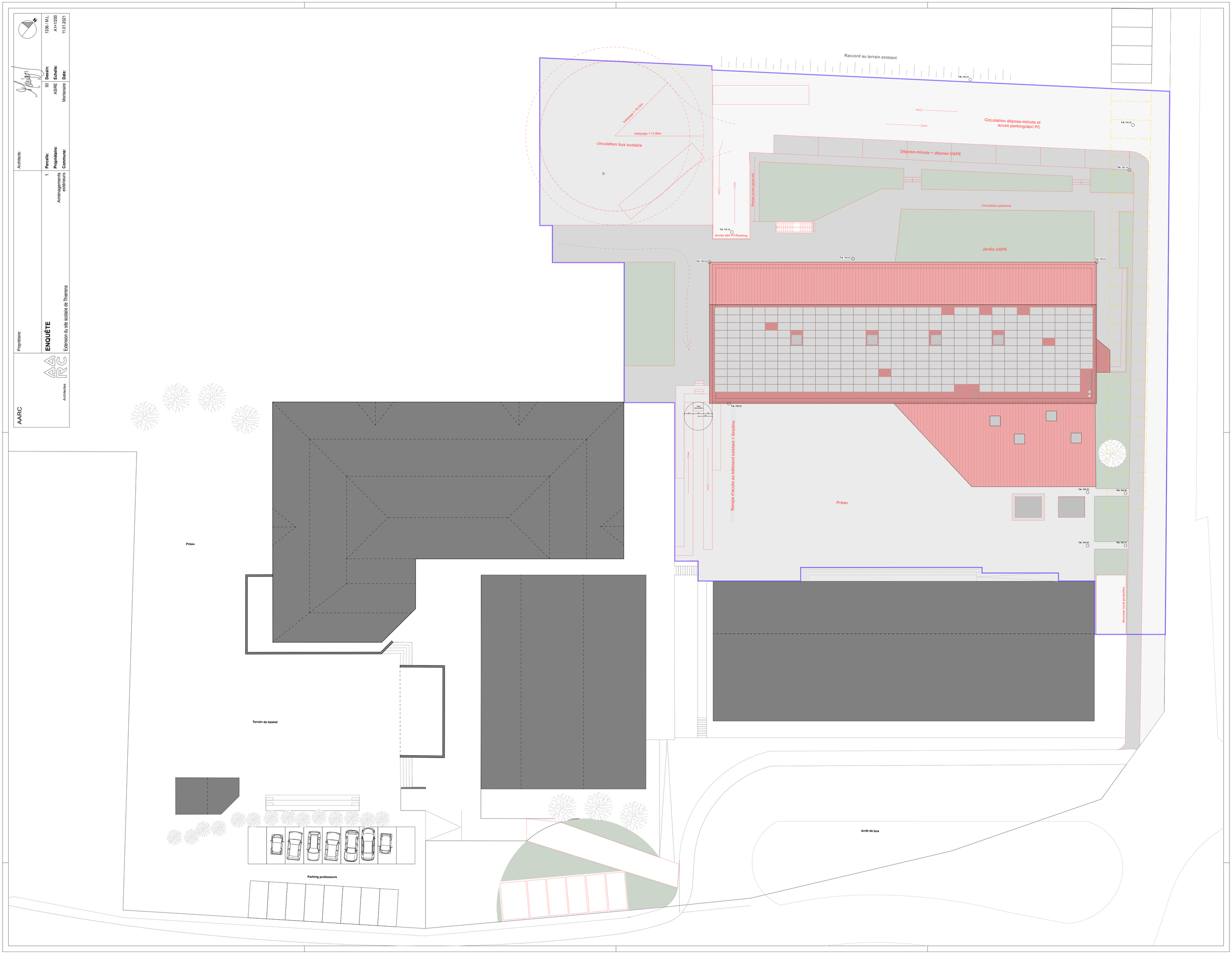
Dessin: 1336 / M.L.
Echelle: A1=1/200
Date: 11.01.2021